

Flusskrebse in der Region

Vortrag Heimische Arten auf dem Rückzug

■ **Bad Münster-Ebernburg.** Die heimischen und gebietsfremden Flusskrebse in Rheinland-Pfalz stellt der Gewässerfachmann Sascha Schleich am Donnerstag, 10. Dezember, um 19.30 Uhr in einem Vortrag in der Naturstation „Lebendige Nahe“ (Salinenstraße 4) in Bad Münster am Stein vor. Neben den Gründen für den Rückgang der heimischen Arten berichtet er über die rasante Ausbreitung der vorwiegend amerikanischen Flusskrebse.

Schwerpunkte des Vortrages ist neben der Verbreitung, Gefährdung und Schutzmaßnahmen auch die sichere Bestimmung der vorkommenden Arten. Eine Roll-Up-Ausstellung des Naturparks Saar-

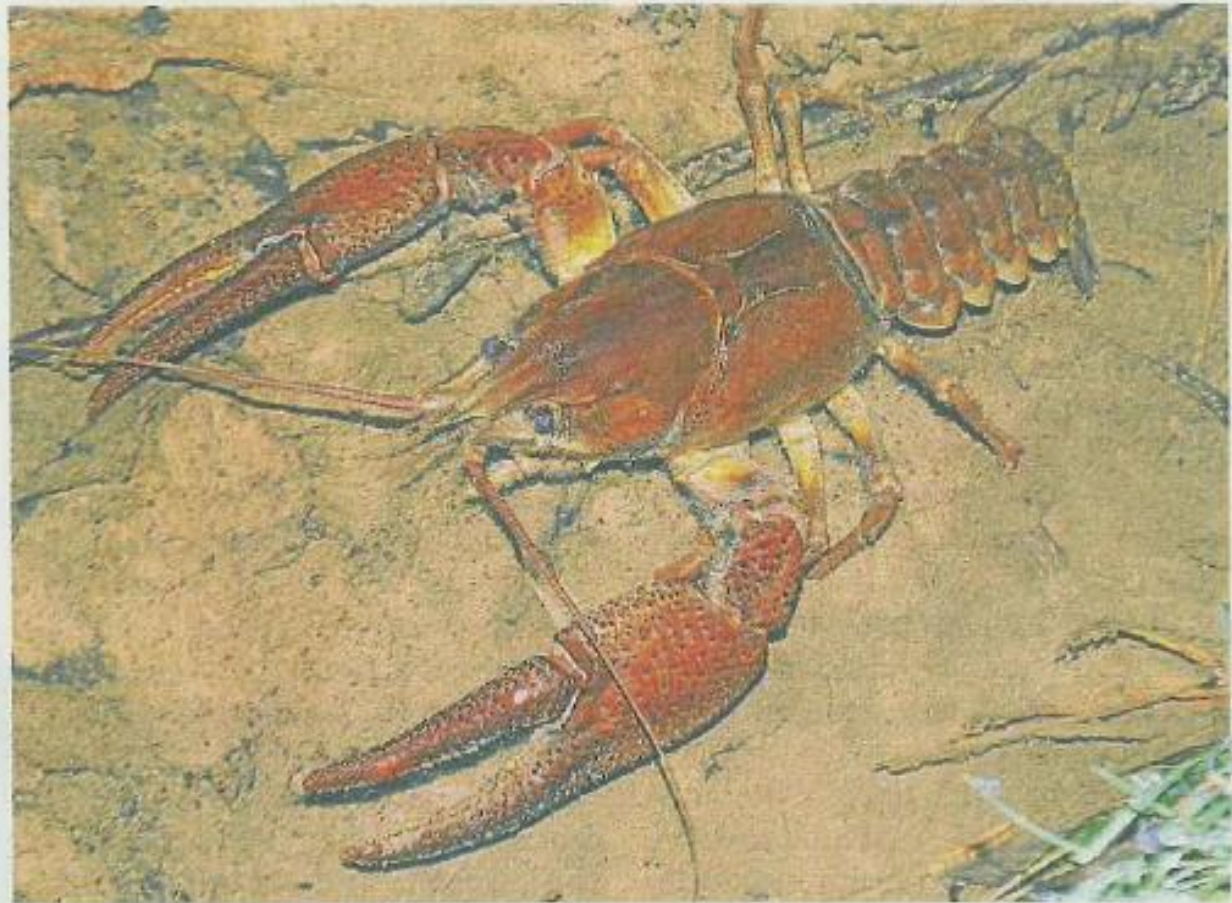

Diesen Edelkrebs (*Astacus astacus*) zeigt Gewässerexperte Sascha Schleich in seinem Vortrag in der Naturstation.

Foto: Sascha Schleich

Hunsrück sowie die Vorstellung einer aktuellen Besatzmaßnahme im Naturparkbereich runden neben einem Aquarium mit einem leben-

den Flusskrebs den Vortragsabend ab. Der Eintritt zu der Veranstaltung im Kammermusiksaal im Kurmittelhaus kostet 3 Euro.